Die Genossenschaftsuhr

11:00 Uhr

Tim nutzt als **Steuerberater** IT-Lösungen der DATEV, einer Software-Genossenschaft für den Berufsstand. Tims Steuerkanzlei ist eine von **40.000 DATEV-Mitgliedern.**

12:00 Uhr

In der Mittagspause besorgt sich Tim ein Sandwich bei der Bäckerei nebenan. Sie ist wie rund **11.500 Bäckereien und Konditoreien** Mitglied einer **BÄKO-Genossenschaft.**

13:00 Uhr

Mia nutzt die Mittagspause für ein Beratungsgespräch in der Bank. Sie ist Mitglied bei einer der rund **700 Volksbanken und Raiffeisenbanken** in Deutschland.

10:00 Uhr

Die Kinder essen in der Pause eine Banane und einen Apfel, der von einer der **79 Obst- und Gemüse-genossenschaften** stammt. Die Banane kommt von einer Genossenschaft in **Costa Rica.**

14:00 Uhr

In der Schule steht Sportunterricht an. Die Sportkleidung der Kinder wurde in einem der **1.400 genossenschaftlichen INTERSPORT-Geschäfte** gekauft.

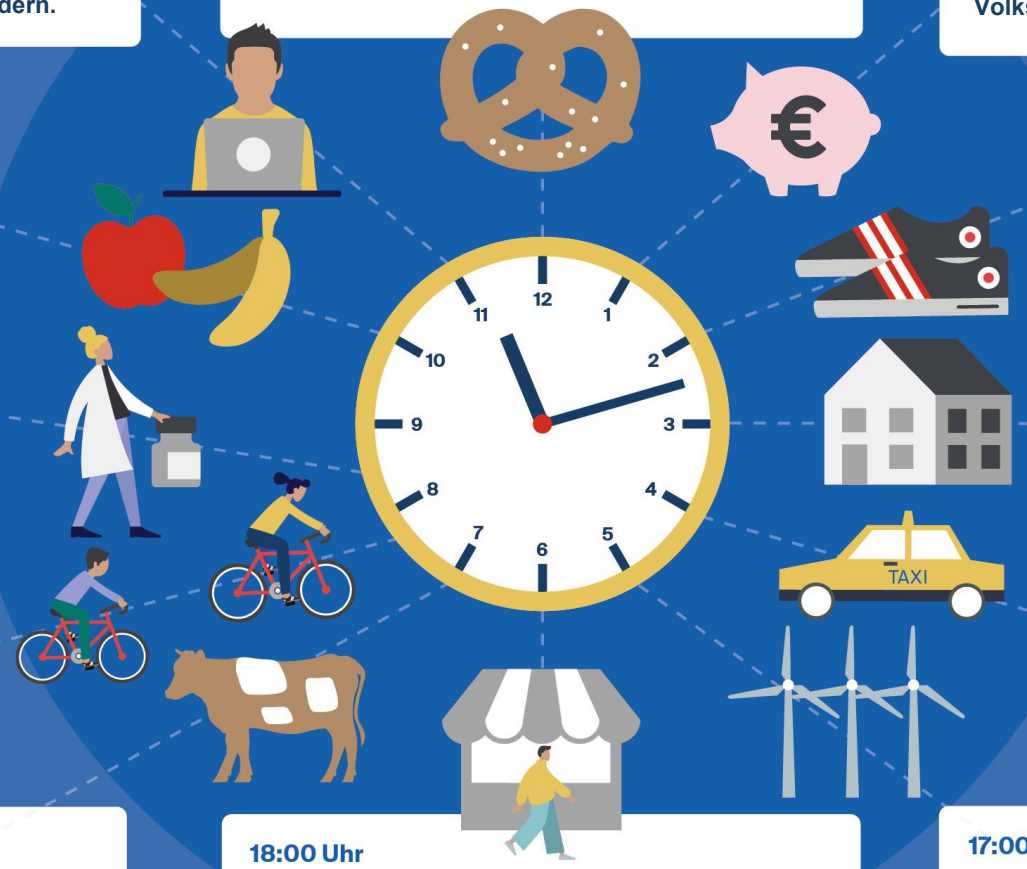

08:30 Uhr

Mia ist Apothekerin und Inhaberin einer der **9.400 Apotheken,** die Mitglied der **NOWEDA** Apotheken-genossenschaft ist.

15:00 Uhr

Die Familie wohnt in einer bezahlbaren Wohnung, die sie als Mitglied bei einer der rund **1.900 Wohnungs-genossenschaften** gemietet hat.

07:45 Uhr

Die Kinder fahren mit ihren neuen Fahrrädern zur Schule, die bei einem Fachhändler der **ZEG Zweirad-Einkaufs-Genossenschaft eG** gekauft wurden.

16:00 Uhr

Für die Fahrt zu einem Mandantengespräch ruft Tim bei einer **Taxigenossenschaft** an.

07:00 Uhr

Tim und Mia sitzen mit ihren beiden Kindern am Frühstückstisch. Die Milch für das Müsli stammt von einer der **147 Molkerei-Genossenschaften** in Deutschland.

18:00 Uhr

Nach der Arbeit geht Tim noch Lebensmittel einkaufen. In der Nähe der Wohnung kann er in einen **REWE-** oder **EDEKA-Markt** gehen. Deutschlandweit gibt es rund **8.000** dieser genossenschaftlichen Supermärkte.

17:00 Uhr

Mia möchte noch den Stromanbieter wechseln. Die Familie bezieht zukünftig Ökostrom von einer der rund **1.000 Energiegenossenschaften.**

DGRV